comune di Radicondoli
piano regolatore generale

piano strutturale

tav. 1
sistemi e unità territoriali

PIANO STRUTTURALE

VARIANTE AL PIANO STRUTTURALE
(AI SENSI DELL'ART. 222, C.2 BIS, DELLA L.R. 65/2014)

Progettisti:
arch. Patrizia Cammeo
arch. Stefano Casagrande
arch. Giacomo Dell'Aiuto

gestione dei dati informatici - supporto alla progettazione
arch. Faffaele Zappalà

ricerca storica
dott. Anna Teresa Marasco

collaboratrice
Ornella Miniati

supporto tecnico al Sistema Informativo Territoriale:
SIGI ETRURIA TELEMATICA s.r.l.

il sindaco:
Prof. Luciano Cillerai

Segr. comunale:
Dott. Paola Anzilotta

il responsabile dell'Ufficio Tecnico:
geom. Antonio Bassi

Arch. Giovanni Parlanti
Progettista

Pian. Emanuele Bechelli
Collaborazione al progetto

GEOLOGICA TOSCANA STUDIO ASSOCIATO
Dott. Geol. Stefano Nastasi
Studi geologici, sismici e idraulici

Stefano Guarguaglini
Sindaco

Geom. Lisa Landi
Responsabile dell'Uffiico Tecnico

Dott. Leonardo Brogi
Garante della Comunicazione e della Partecipazione

GIUGNO 2019

Agosto 2007

scala 1:25.000

Legenda

confini comunali

sistema funzionale della viabilità (art. 55)

- strada di interesse regionale extraurbana secondaria
- strada provinciale di supporto ai sistemi locali
- strada provinciale locale
- strada comunale locale
- strada vicinale locale

STa6 UTOE area di rispetto paesaggistico (art. 45)

N

sistemi territoriali

- 1 - sistema delle Colline Agricole (art. 21)
  - 1a subsistema territoriale del Cecina
  - 1b subsistema territoriale del Feccia
- 2 - sistema delle Ville e fattorie Storiche (art. 24)
  - 2a subsistema territoriale di Poggio Scapernata
  - 2b subsistema territoriale dei crinali di Anqua e S.Lorenzo
- 3 - sistema di Poggio Casalone (art. 27)
- 4 - sistema delle Colline Metallifere (art. 28)
  - 4a subsistema territoriale di Monte Gabbro
  - 4b subsistema territoriale delle Cornate e delle Carline

sistemi funzionali

RN - sistema delle riserve naturali (artt. 31 e 32)
- AP - aree di reperimento
- AC - area contigua (art. 30)

IN - sistema insediativo (art. 34)

ST - sistema dei servizi turistici (art. 38)
- STa - sottosistema funzionale dei servizi per il turismo, lo sport e il termalismo (art. 39)
- STb - sottosistema funzionale dei servizi per il turismo rurale e l'ospitalità (art. 48)

PG - sistema delle attività produttive e della geotermia
Vedi Tav. 4 (art. 50)
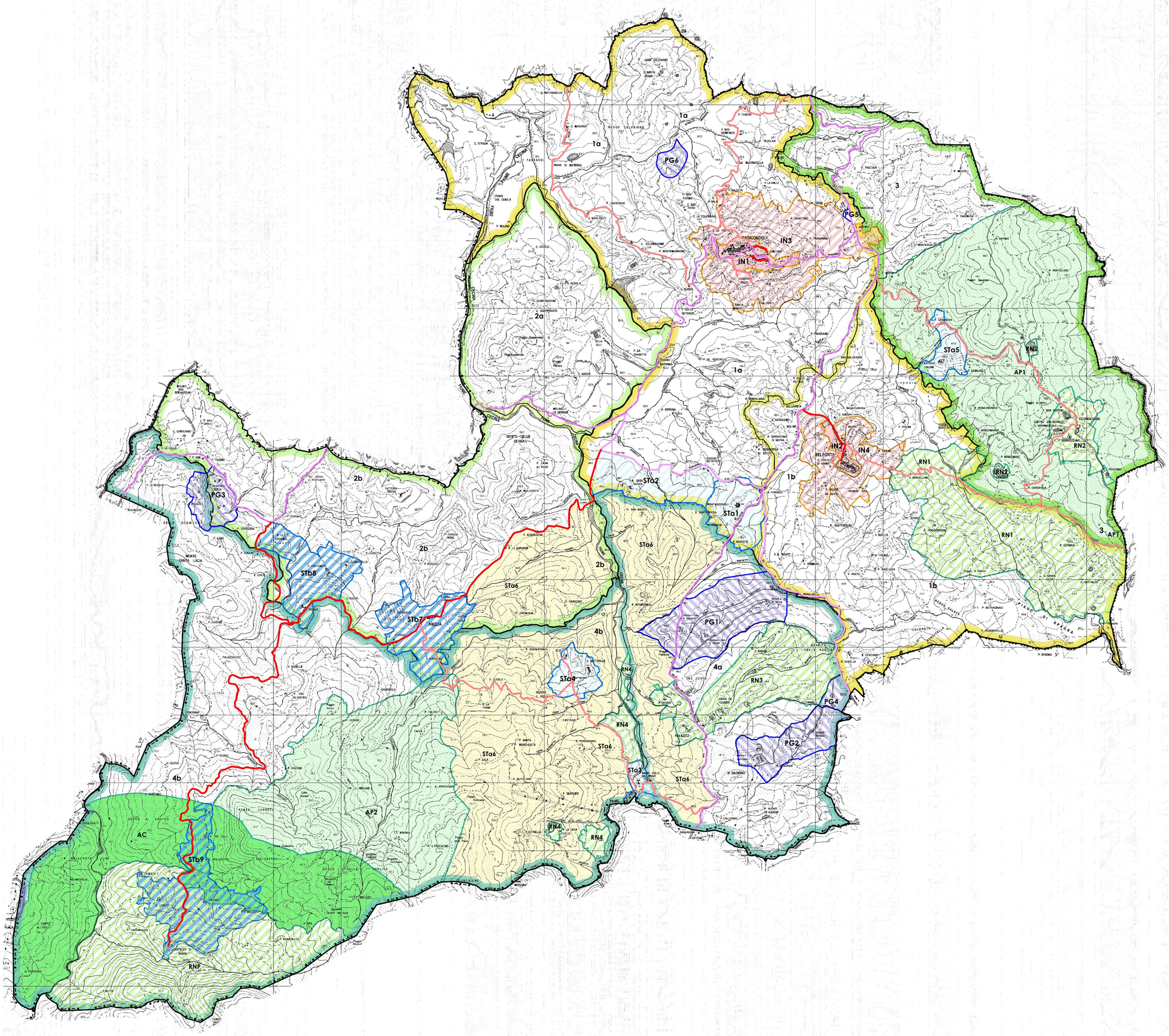
	RN1 Riserva Nazionale di Cornocchia Valle del Feccia (art. 31)			RN2 Riserva Nazionale di Cornocchia area di Poggio Casalone (art. 31)	RN3 Riserva Nazionale di Palazzo area di Poggio alla Fiera (art. 31)	RN4 Riserva Nazionale di Palazzo area di fondovalle (art. 31) RNP Riserva Provinciale Cornate e Fosini (art. 32) AP2 Area di reperimento delle Carline (art. 30) AC Area Contigua al SIC Cornate e Fosini (art. 30)
				AP1 Area di reperimento della Selva (art. 27)		
IN1 UTOE del centro urbano di Radicondoli (art. 35) IN3 UTOE del poggio di Radicondoli (art. 37)	IN2 UTOE del centro urbano di Belforte (art. 36) IN4 UTOE del poggio di Belforte (art. 37)					
STa1 UTOE di Montingegnoli (art. 40) STa2 UTOE Attrezzature per il gioco del Golf (art. 41)			STb7 UTOE di Anqua (art. 47) STb8 UTOE di Solaio (art. 48)	STa5 UTOE di Falsini (art. 44)		STa3 UTOE Terme Galleraie (art. 42) STa4 UTOE di Elci (art. 43) STb9 UTOE di Fosini (art. 49)
PG5 UTOE del Casone (art. 53) PG6 UTOE Cava di S. Pierino (art. 54)		PG3 - Sesta UTOE della produzione di energia (art. 51)			PG1 - Rancia e Pianacce UTOE della produzione di energia (art. 51) PG2 - Canonica UTOE della produzione di energia (art. 51) PG4 UTOE di Fiumarello (art. 52)