comune di Radicondoli
piano regolatore generale

piano strutturale

tav. 2 - foglio a

Statuto del Territorio

modificata in sede di controdeduzioni alle osservazioni pervenute

progettisti:

arch. Patrizia Cammeo

arch. Stefano Casagrande

arch. Giacomo Dell'Aiuto

gestione dei dati informatici - supporto alla progettazione
arch. Raffaele Zappalà

ricerca storica
dott. Anna Teresa Marasco

collaboratrice:
Ornella Miniati

supporto tecnico al
Sistema Informativo Territoriale:
SIGETRURIA TELEMATICA s.r.l.

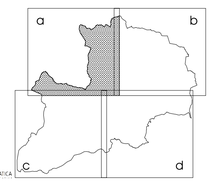

il sindaco:
Prof. Luciano Cillerai

Segr. comunale:
Dott. Paola Anzilotta

il responsabile dell'Ufficio Tecnico:
geom. Antonio Bassi

Marzo 2009

scala 1:10.000

Legenda

confini comunali

confini delle UTOE

risorse del bosco e delle aree naturali - art. 17

- bosco di latifoglie o misto
- castagneto
- bosco di conifere
- rimboschimento e novelleto
- vegetazione riparia
- pascolo e arbusteto
- calanchi
- aree di elevata qualità ambientale

stato e obiettivi di qualità delle acque - art. 8

- corsi d'acqua significativi P.T.A. 2003, stato e obiettivo di qualità buono
- affluenti di corsi d'acqua significativi

risorse del paesaggio agrario - art. 18

- orti urbani
- parco alberato
- parco alberato in abbandono
- giardino
- seminativo a maglia fitta
- seminativi a maglia fitta in abbandono
- colture arboree
- colture arboree in abbandono
- gruppo di alberi
- vegetazione riparia
- rupi calcaree
- filare
- siepe
- albero isolato
- alberi in gruppo

risorse degli insediamenti storici

- centro storico - art. 12
- percorsi d'interesse storico - art. 19

edifici di elevato valore storico, architettonico, paesistico - art. 13

- vincolo L. 1089/1939
- rilevante valore architettonico
- valore paesistico

aree di rispetto visuale

- linea di crinale di riferimento
- pertinenze visuali dei crinali principali - art.14, comma 1
- pertinenze visuali degli insediamenti storici art. 14 c.2
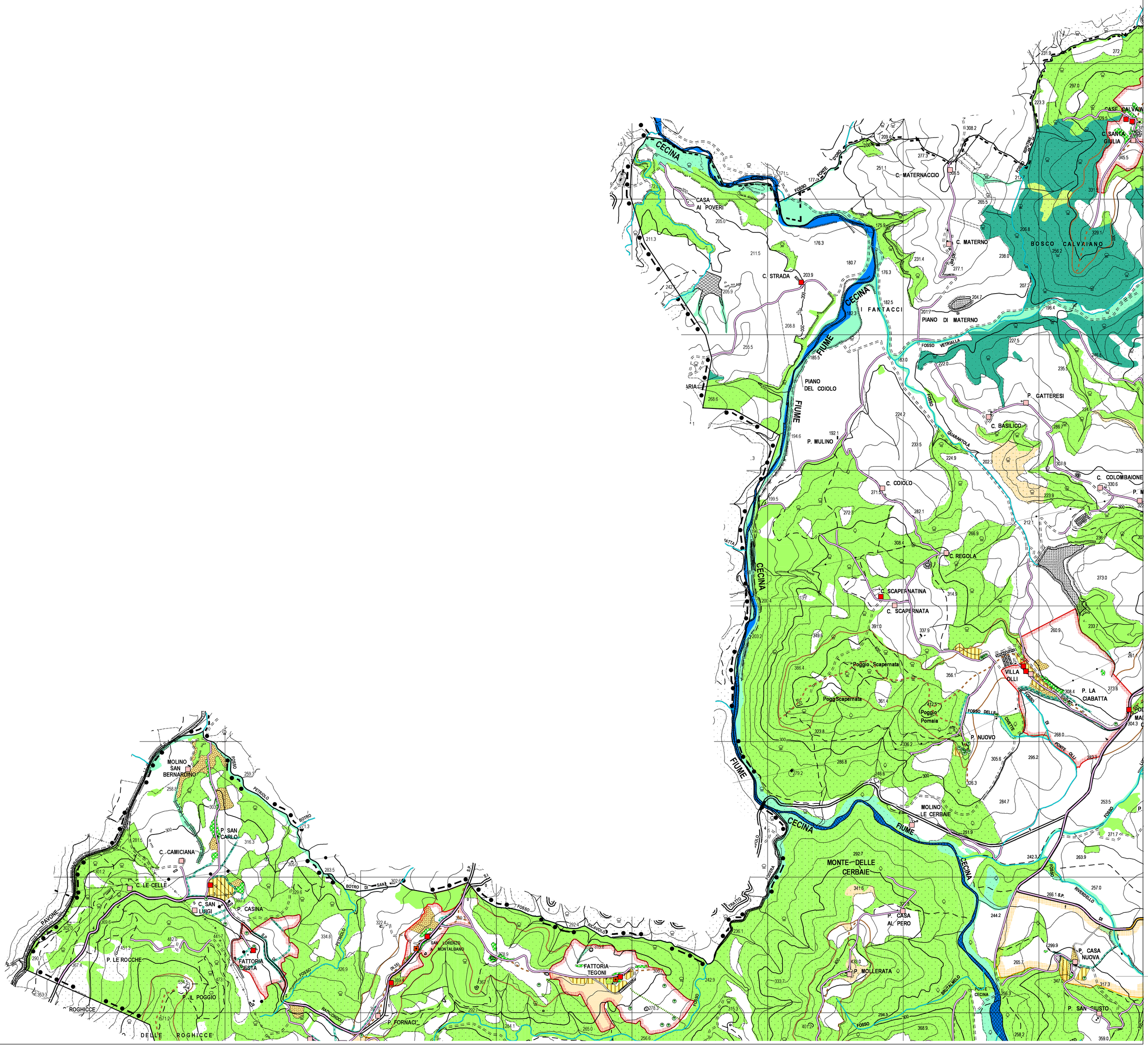
N