CANALETTA DI SCARICO DRENI SUB-ORIZZONTALI Rapp. 1:50

PLANIMETRIA Rapp. 1:500

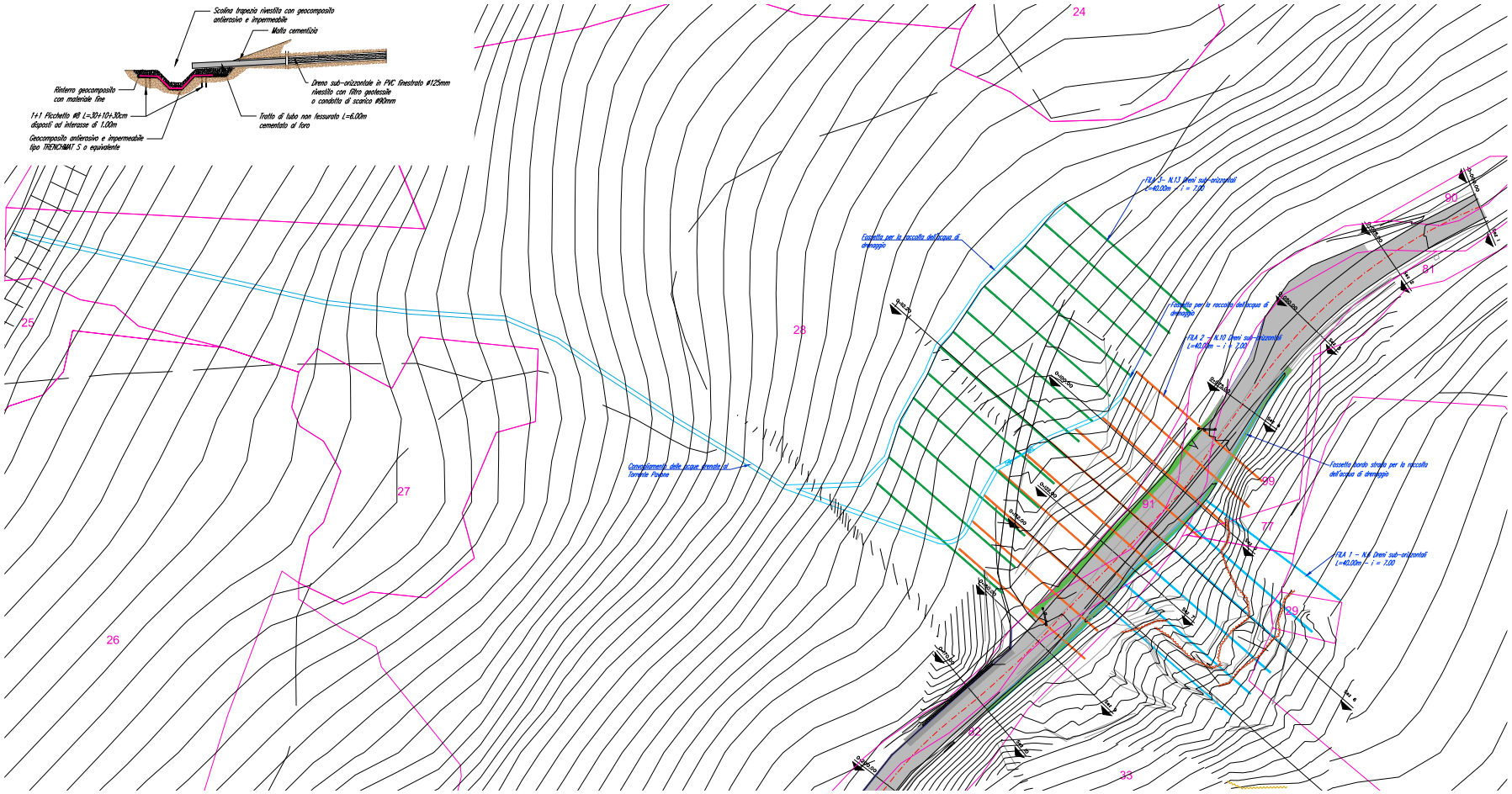

SEZIONE TRASVERSALE Rapp. 1:200

sezione di riferimento SEZ. 6 progr. 0+112,20

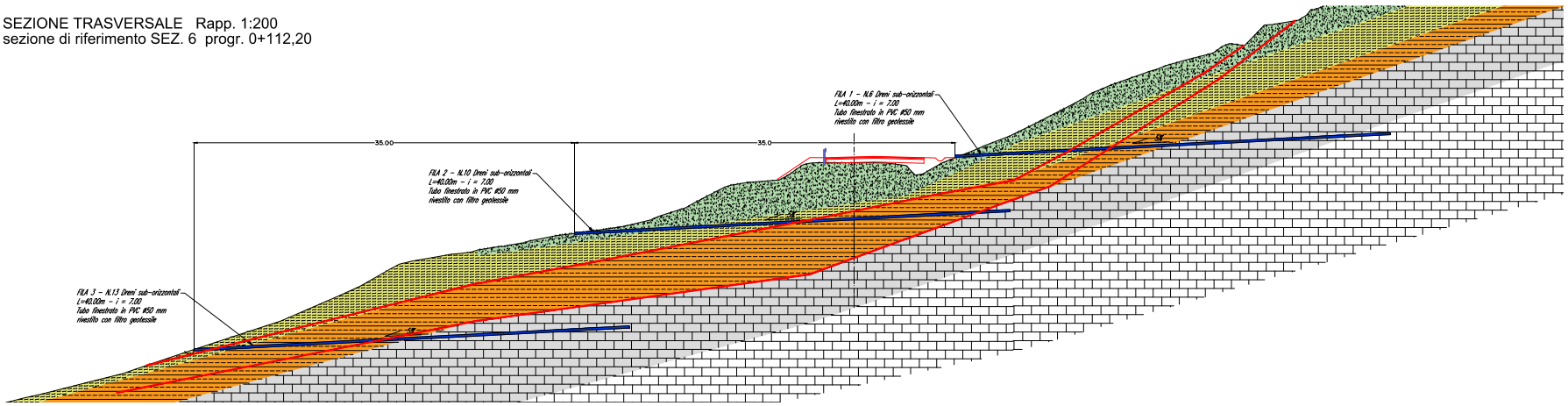

LEGENDA

- DRENI SUB-ORIZZONTALI FILA 1
- DRENI SUB-ORIZZONTALI FILA 2
- DRENI SUB-ORIZZONTALI FILA 3

AMMINISTRAZIONE PROVINCIALE DI SIENA

Settore Servizi Tecnici - Servizio Viabilità

PROGETTO

SISTEMAZIONE MOVIMENTO FRANOSO S.P. 35C "DI RADICONDOLI" IN LOC. LE CELLE

- FATTIBILITA' TECNICA ED ECONOMICA -

ELABORATO

INTERVENTO PROGETTUALE
STABILIZZAZIONE PENDIO

IPOTESI PROGETTO N.1

ENTE ATTUATORE

AMMINISTRAZIONE PROVINCIALE DI SIENA
Settore Servizi Tecnici - Sevizio Viabilità
Piazza Duomo, 9 - 53100 Siena (SI)

RESPONSABILE UNICO DEL PROCEDIMENTO

Dott. Arch. Maria Elena Di Trolio

UBICAZIONE

Comune di Radicondoli
S.P. 35C "di Radicondoli"

PROGETTO ED ELABORAZIONE GRAFICA

axis engineering
PROGETTI & RICERCHE
Via Alessandria. 55 - 53045 MONTEPULCIANO STAZIONE (SI)
Tel. +39 0578 737010 - Fax +39 0578 737721
E-Mail: info@axisengineering.eu - www.axisengineering.eu

GEOLOGIA

GE.MIN.A — GEOL. RITA NARDI
Geologia e Ingegneria Geotecnica

SPAZIO PER L'ENTE

COMMESSA	PARTE	FASE	SETTORE	VAR.	ELABORATO	REV.
18017	01	P	INF	0	005	0

AGENZIA	DATA	SCALA
18017_01_P_INF_0005_0	FEBBRAIO 2020	1:500/1:200/1:50

N. REV.	NOTA DI REVISIONE	DATA	REDATTO	CONTROLLATO	APPROVATO
0	EMISSIONE	17/02/2020	GT	GT	GT